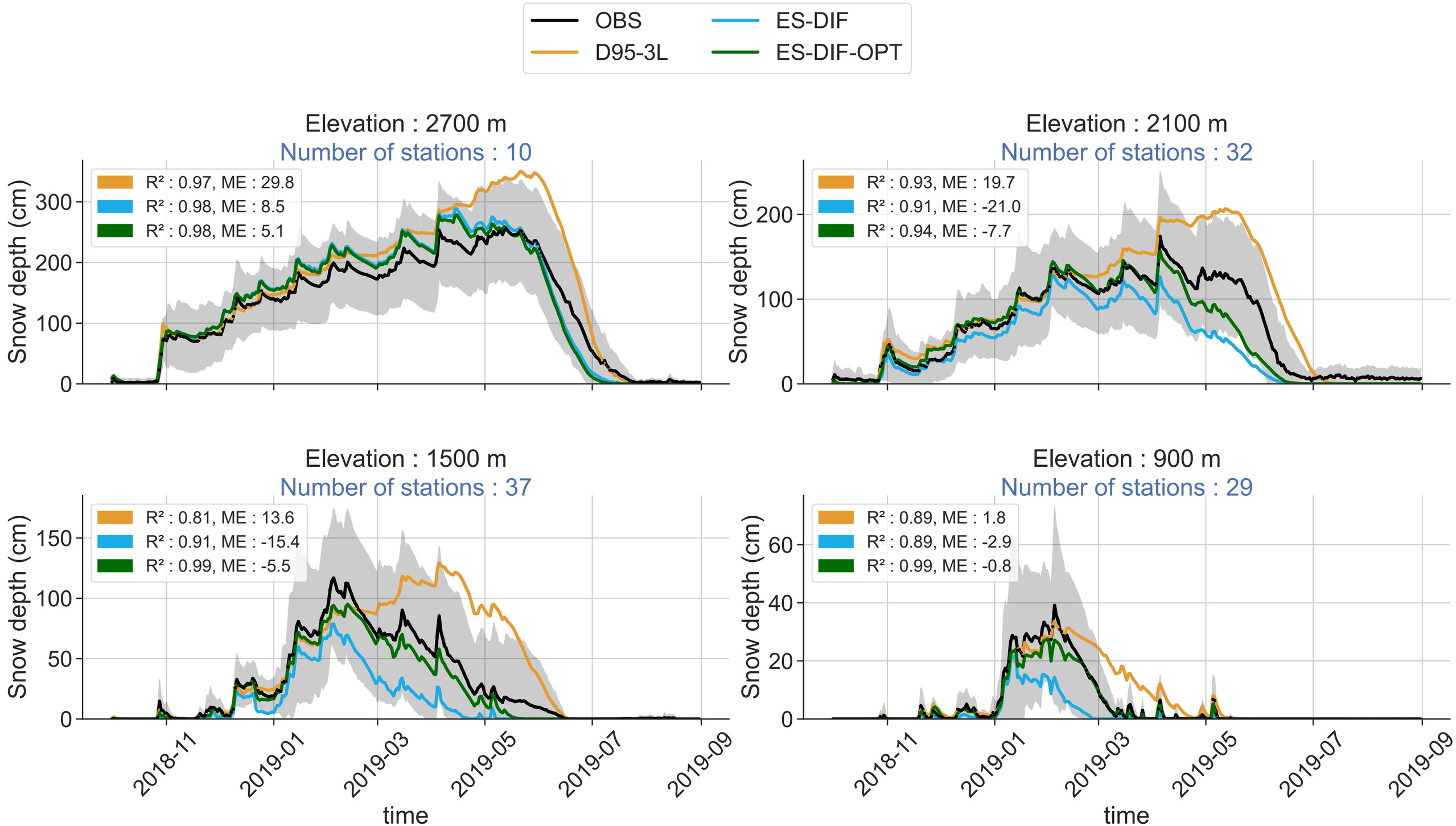
OBS
D95-3L
ES-DIF
ES-DIF-OPT
Elevation : 2700 m
Number of stations : 10
R² : 0.97, ME : 29.8
R² : 0.98, ME : 8.5
R² : 0.98, ME : 5.1
Elevation : 2100 m
Number of stations : 32
R² : 0.93, ME : 19.7
R² : 0.91, ME : -21.0
R² : 0.94, ME : -7.7
Elevation : 1500 m
Number of stations : 37
R² : 0.81, ME : 13.6
R² : 0.91, ME : -15.4
R² : 0.99, ME : -5.5
Elevation : 900 m
Number of stations : 29
R² : 0.89, ME : 1.8
R² : 0.89, ME : -2.9
R² : 0.99, ME : -0.8
Snow depth (cm)
time
2018-11
2019-01
2019-03
2019-05
2019-07
2019-09